Intervalle abwärts 4

"Intervalle" nennt man die Abstände zwischen Tönen, die entweder nacheinander oder zusammen erklingen. Dies sind die wichtigsten Intervalle abwärts von Prim bis Oktav:

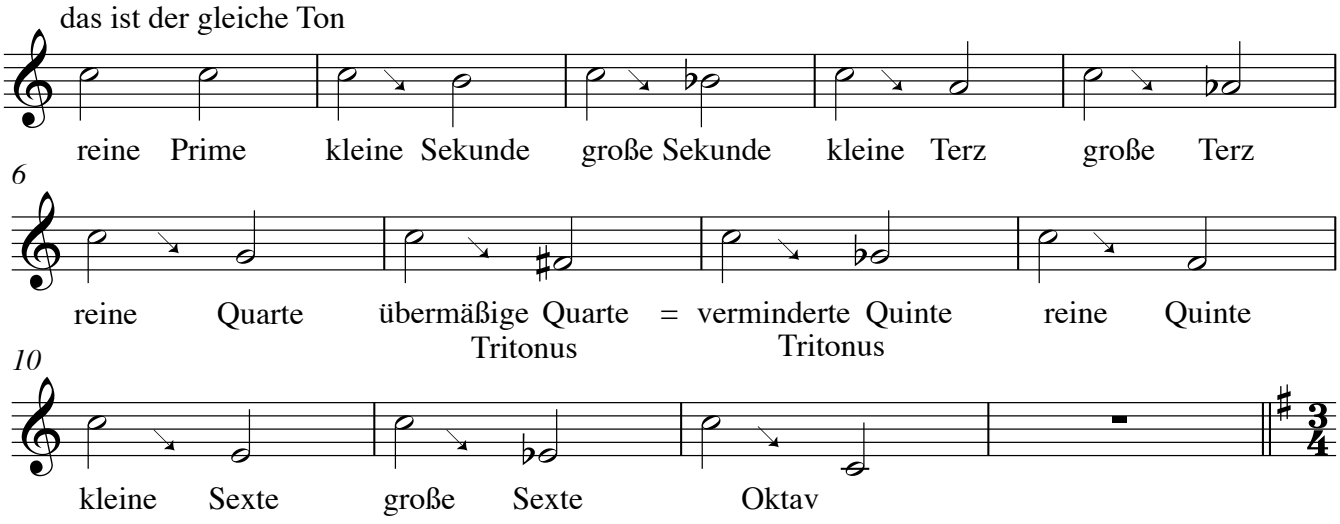

Melodien, an denen man sich Intervalle merken kann:

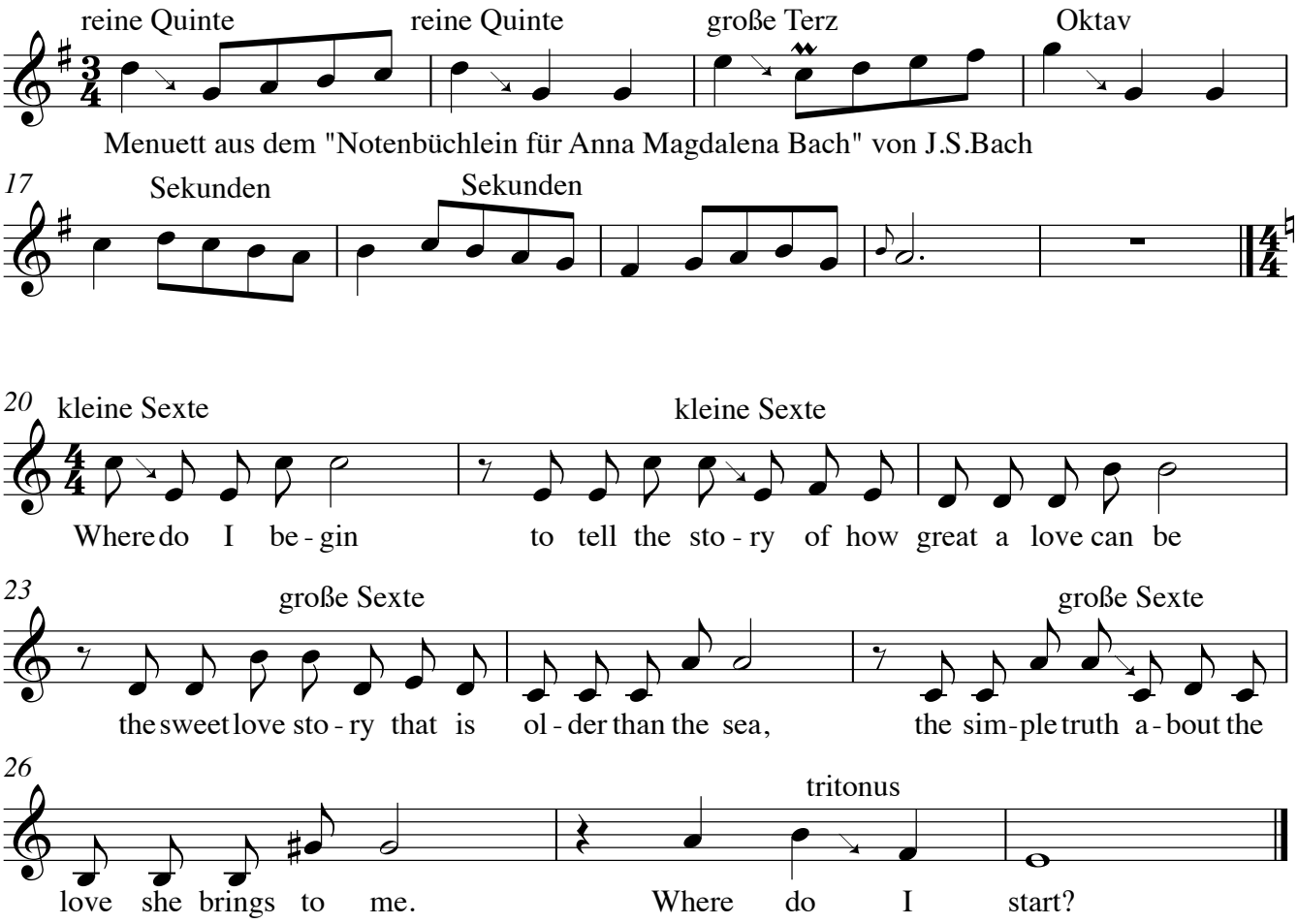

Lied aus dem Film "Love Story"